

# KROMBHOLZ

**Sicherheitssysteme GmbH**

Schließanlagen - Beschilderung - Türklinken - Tresore - Briefkästen - Fluchtwegsysteme - Videoüberwachung



KROMBHOLZ Sicherheitssysteme GmbH - Gartenstraße 15 - 39606 Hansestadt-Osterburg

Gartenstraße 15 - 39606 Hansestadt-Osterburg  
Tel.: 03937 - 826 75 - Fax: 03937 - 895 159

info@kromholz-sicherheit.de  
www.kromholz-sicherheit.de

## Zylindermaße

Doppelzylinder

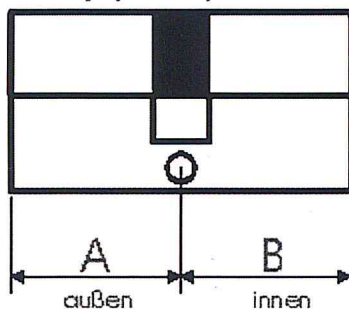

Die Länge eines Doppelzylinders wird zwischen der Zylindermittle (Befestigungs-Loch) und den beiden Enden gemessen.

Gängige Zylindermaße sind bei Zimmertüren z.B. 30/35mm

Halbzylinder

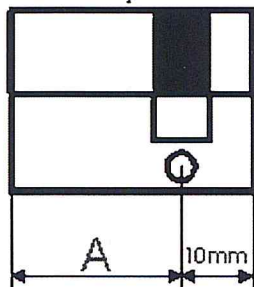

Der Halbzylinder wird vorwiegend für Schaltschlösser (Alarmanlage) und Garagentoren (Torantrieb) eingesetzt.

Das Maß wird auch wieder vom Befestigungs-Loch aus ermittelt.

Gängige Länge z.B. 30 mm

Knaufzylinder

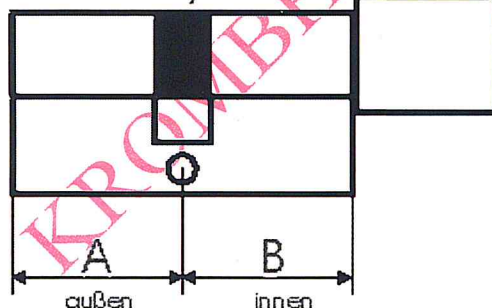

Bei Knaufzylinder soll die Länge der Knaufseite z.B. durch 35/Knauf 30mm gesondert angegeben werden.

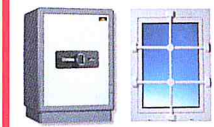
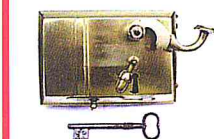
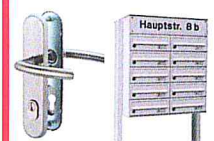
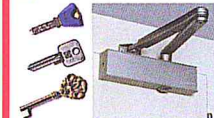

Wir sind Mitglied der Handwerkerinnung im Fachverband „interkey“, sowie seit 1996 auditiert nach der DIN EN ISO 9001 und 9004 / Teil 2.

**Bankverbindung:**

Kreissparkasse Stendal

VB Osterburg-Lüchow-Dannenberg eG

IBAN DE45258634898513059100 / SWIFT-BIC GENODEF1WOT

**Bankleitzahl**

810 505 55

258 634 89

**Konto-Nr.**

303 001 26 45

851 305 91 00

**Handelsregister**

HRB 3755

Stendal

**Geschäftsführer**

Lothar Kromholz

Thomas Kromholz

IBAN DE38810505553030012645 / SWIFT-BIC NOLADE21SDL